



MINISTERO DELLE FINANZE

DIREZIONE GENERALE DEL CATASTO E DEI SERVIZI TECNICI ERARIALI

MOD. B (Nuovo Catasto Edilizio Urbano)

Lire  
20

# NUOVO CATASTO EDILIZIO URBANO

(R. DECRETO-LEGGE 13 APRILE 1939, N. 652)

Planimetria dell'immobile situato nel Comune di BORDIGHERA Via Regina Margherita

Ditta BIANCHERI LUCIO nato il 29/5/1922 a Bordighera

Allegata alla dichiarazione presentata all'Ufficio Tecnico Erariale di IMPERIA

6.2

Fo VIII - Mapp. 339-340

Condominio "Le Perle" casa - B -

PIANO TERZO

Int. N.12

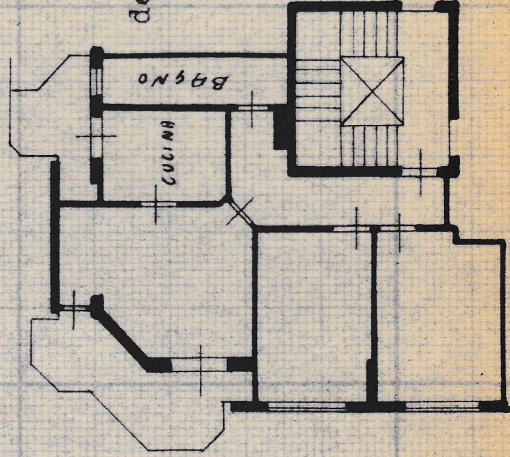

Proprietà  
dello stesso

Proprietà  
dello stesso

H = 2,80

Proprietà dello stesso



Plano sottostrada CANTINA

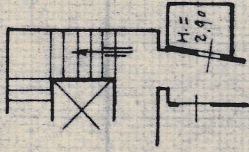

ORIENTAMENTO

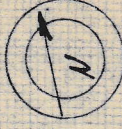

SCALA DI 1.200

SPAZIO RISERVATO PER LE ANNOTAZIONI D'UFFICIO

DATA

PROT. N°

Compilata dal Geometra  
(Titolo, nome e cognome del tecnico)  
FIANCHERI LUCIO

Iscritto all'Albo de Geometri  
della Provincia di IMPERIA

DATA

Firma: